ZS MANONO, ANTENNE KABALO, PROVINCE TANGANYIKA

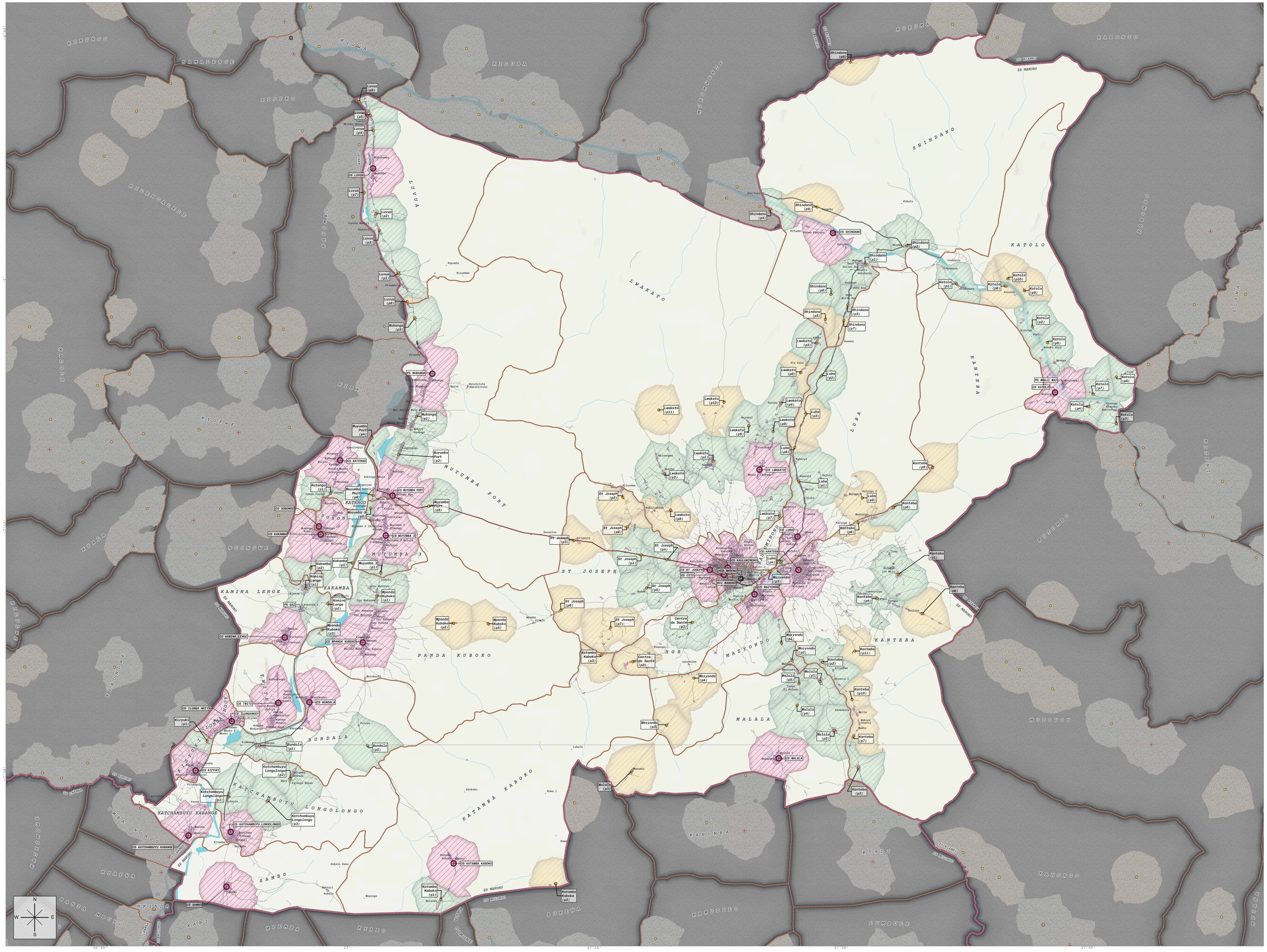
KIMUNGU
KAMALENGE
KIVWA
KILUBA
KISIKO
KILENGALELE
KAYOMBO
MUKOMWENZE
MUKUMA
KABONZO
ZS ANKORO
ZS KIAMBI
ZS MANONO
ZS MULONGO
ZS LWAMBA
SHINDANO
LWAKATO
LUVUA
KATOLO
KANTEBA
LUBA
KALOLE
KIBAO
KYOFWE
KYALA
NGONGWE
KIBONDWE
KILULWE
KATYIMPWE
MUYUMBA PORT
KATENGO
SOBONGO
MUYUMBA 3
KAKAMBA
KAMINA LENGE
PANDA KUBOKO
ST JOSEPH
KAULUMINONO
HGR
MAZYONDO
MALALA
TWITE
ILUNGA NGOY
KIZYUKI
BUNDALA
KATCHAMBUYU KABANGE
KATCHAMBUYU LONGOLONGO
KATAMBA KABOKO
SAMBO
UMBA NONGO
KYAPWA
BANZA MBUYU
NKINDA
KABI
MPEMBA
KYABO
KALA COMUNE
BUKENA
KAMUDILO
KANUNKA
KYADI
LUMBULE
KAHONGO
MUZOVOY
MUTOMBO
KITENTU
SOSWA
KABOMBO
MPIANA
CS LUVUA
PS MUBANGA
CS KATENGO
CS MUYUMBA PORT
CS SOBONGO
CS KAKAMBA
CS MUYUMBA 3
PS GAZ
CS KAMINA LENGE
CS MPANDA KUBOKO
CS TWITE
CS BUNDALA
CS ILUNGA NGIY
CS ILUNGANGOY
CS KIZYUKI
CS KATCHAMBUYU LONGOLONGO
CS KATCHAMBUYU KABANGE
CS SAMBO
CS KATAMBA KABOKO
CS SHINDANO
CS LWAKATO
CS LUBA
CS KANTEBA
CS KAULUMINONO
CS ST JOSEPH
CS CITE
HGR MANONO
BCZ MANONO
CS MAZYONDO
CS MALALA
PS MBUJI MAI
CS KATOLO
Luvua (p1)
Luvua (p2)
Luvua (p3)
Luvua (p4)
Luvua (p5)
Luvua (p6)
Luvua (p7)
Luvua (p8)
Mubanga (p1)
Mubanga (p3)
Muyumba Port (p2)
Muyumba Port (p4)
Muyumba Port (p5)
Muyumba Port (p6)
Katengo (p1)
Muyumba 3 (p1)
Muyumba 3 (p2)
Kakamba (p1)
Kakamba (p2)
Kamina Lenge (p1)
Kamina Lenge (p2)
Mpanda Kuboko (p1)
Mpanda Kuboko (p2)
Mpanda Kuboko (p3)
Mpanda Kuboko (p4)
Kizyuki (p1)
Bundala (p1)
Bundala (p2)
Katchambuyu Longolongo (p1)
Katchambuyu Longolongo (p2)
Katchambuyu Longolongo (p3)
Katamba Kaboko (p1)
Katamba Kaboko (p2)
Katamba Kaboko (p3)
Shindano (p1)
Shindano (p2)
Shindano (p3)
Shindano (p4)
Shindano (p5)
Shindano (p6)
Shindano (p7)
Shindano (p8)
Shindano (p9)
Katolo (p1)
Katolo (p2)
Katolo (p3)
Katolo (p4)
Katolo (p5)
Katolo (p6)
Katolo (p7)
Katolo (p8)
Katolo (p9)
Katolo (p10)
Lwakato (p1)
Lwakato (p2)
Lwakato (p3)
Lwakato (p4)
Lwakato (p5)
Lwakato (p6)
Lwakato (p7)
Lwakato (p8)
Lwakato (p9)
Lwakato (p10)
Lwakato (p11)
Luba (p1)
Luba (p2)
Luba (p3)
Luba (p4)
Luba (p5)
Luba (p6)
Kanteba (p1)
Kanteba (p2)
Kanteba (p3)
Kanteba (p4)
Kanteba (p5)
Kanteba (p6)
Kanteba (p7)
Kanteba (p8)
Kanteba (p9)
Kanteba (p10)
Kanteba (p11)
St Joseph (p1)
St Joseph (p2)
St Joseph (p3)
St Joseph (p4)
St Joseph (p5)
St Joseph (p6)
St Joseph (p7)
St Joseph (p8)
Centre de Santé (p2)
Centre de Santé (p3)
Mazyondo (p1)
Mazyondo (p2)
Mazyondo (p3)
Mazyondo (p4)
Malala (p1)
Malala (p2)
Malala (p3)
Malala (p4)
Malala (p5)
N
S
E
W
-6°45'
-7°
-7°15'
-7°30'
26°45'
27°
27°15'
27°30'
27°45'
0
7.5
15 KM

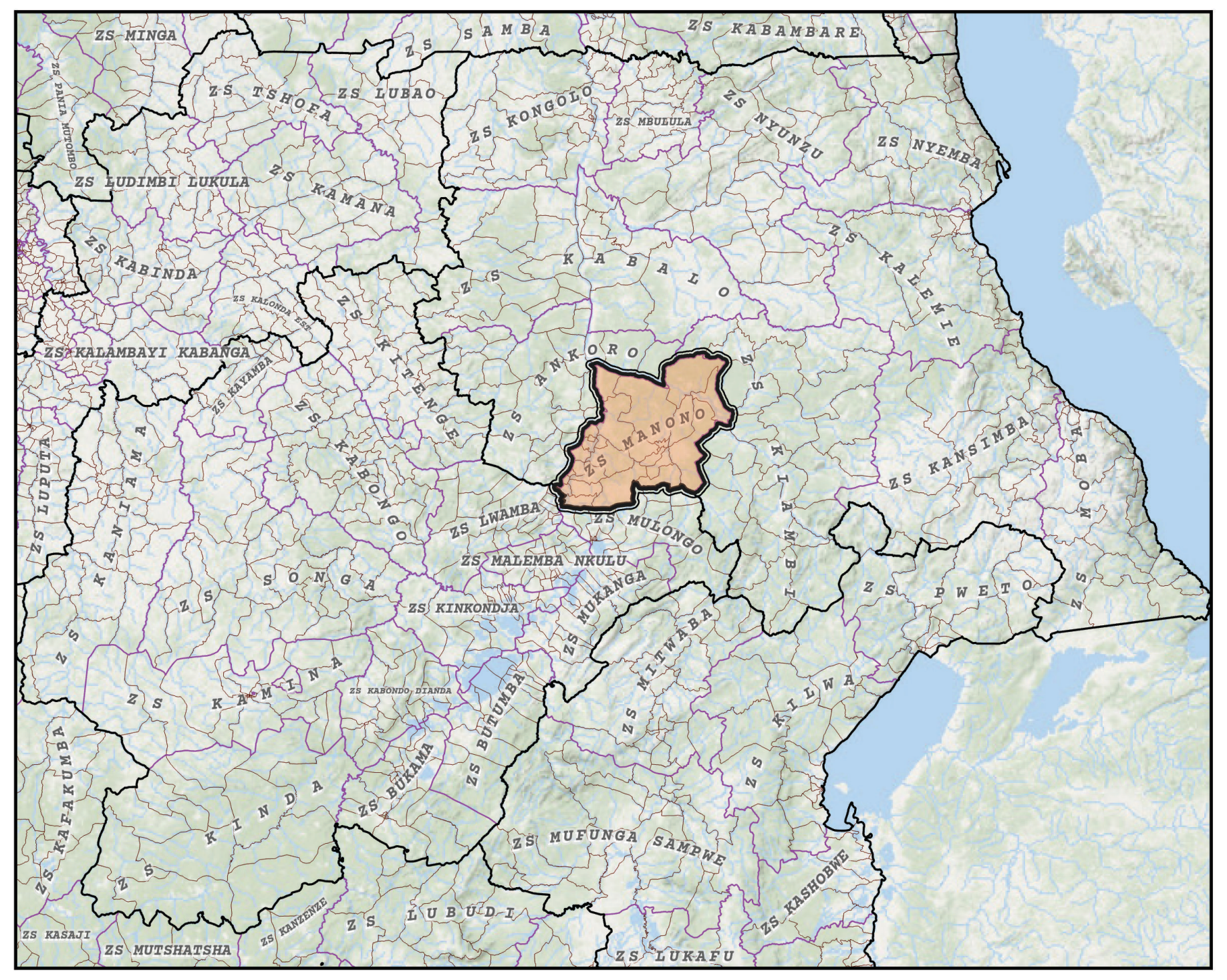
ZS MINGA
ZS SAMBA
ZS KABAMBARE
ZS TSHOFA
ZS LUBAO
ZS KONGOLO
ZS MBULULA
ZS NYUNZU
ZS NYEMBA
ZS LUDIMBI LUKULA
ZS KAMANA
ZS KABINDA
ZS KABALO
ZS KALEMIE
ZS KALAMBAYI KABANGA
ZS KITENGE
ZS ANKORO
ZS MANONO
ZS KIAMBI
ZS KANSIMBA
ZS MOBA
ZS LUPUTA
ZS KABONGO
ZS LWAMBA
ZS MULONGO
ZS MALEMBA NKULU
ZS SONGA
ZS KINKONDJA
ZS MUKANGA
ZS PWETO
ZS KAMINA
ZS KITWABA
ZS KILWA
ZS KINDA
ZS BUKAMA
ZS BUTUMBA
ZS KAFAKUMBA
ZS MUFUNGA SAMPWE
ZS KASHOBWE
ZS KASAJI
ZS MUTSHATSHA
ZS KANZENZE
ZS LUBUDI
ZS LUKAFU

Légende

Lieux de vaccination
- ◎ Lieux de vaccination fixe
- ● Lieu de vaccination proposé

Établissement de soin
- ★ Bureau Central de la Zone de Santé
- H Hôpital
- ⊕ Centre de Santé
- ⊕ Poste de Santé

Rayon de déplacement
- ▨ Stratégie fixe
- ▨ Stratégie avancée
- ▨ Stratégie mobile
- Zone de bâtiments

Limite opérationnelle
- Limite de l'aire de santé
- Limite de la zone de santé

Réseau routier
- Route secondaire
- Route tertiaire
- Route résidentielle
- Piste / sentier / route non classée

Crédits de la carte
Sources de données: GRID3 COD - Settlement Extents v3.1 (CIESIN 2024); GRID3 COD - Settlement Names v9.0 - Unpublished (MSPHP RDC, CIESIN et GRID3 2026); GRID3 COD - Health Areas v9.0 - Unpublished (MSPHP RDC, CIESIN et GRID3 2026); GRID3 COD - Health Zones v9.0 - Unpublished (MSPHP RDC, CIESIN et GRID3 2026); GRID3 COD - Health Facilities v9.0 - Unpublished (MSPHP RDC, CIESIN et GRID3 2026); Points of Interest (POI) (OpenStreetMap, May 2025); GRID3 COD Roads v1.0 (CIESIN 2026). Cette carte a été créée grâce au financement de la Fondation Gates . Nous remercions le Programme Elargi de Vaccination (PEV) et la Division Provinciale de la Santé (DPS) pour leur soutien continu lors du processus de cartographie.

Conditions d'utilisation
Cette carte a été réalisée par CIESIN, Columbia University (2026) pour soutenir les activités de planification et de coordination liées à la fourniture des services de santé par le Ministère de la Santé Publique, Hygiène et Prévention (MSPHP) et le Programme Elargi de Vaccination (PEV). Cette carte est sous licence Creative Commons Attribution 4.0 International License, CC BY 4.0 Les utilisateurs sont libres d'utiliser, copier, distribuer, transmettre et adapter l'œuvre à des fins commerciales et non commerciales, sans restriction, à condition qu'une attribution claire de la source soit fournie.

Date publiée: 2026/09/04
Fond de carte: Sources: Esri, USGS, NOAA, Esri, GEBCO, Garmin, NaturalVue

GRID3

MINISTERE DE LA santé

PEV Programme Elargi de Vaccination RD.Congo

Programme Elargi de Vaccination